



עמיתים קרנות הפנסיה הוותיקות

כנס המעסיקים השנתי 2017



קרן הפנסיה של סופר ונובוי
מפגיל ספק ההסדרות בע"מ



קרן הפנסיה של חבר "אג" בע"מ



קרן הפנסיה של מנכ"ל למעלה הקולות
גדלה סקאנס ישראל אג. בע"מ



קרן הפנסיה של חברות המדיניות
של עובדי ההסתדרות בע"מ



קרן מקפת
מרכז לפנסיה ופנסיה א.א. בע"מ



מוסד לביטוח סניאלי
של העובדים בע"מ

רקע

בשנת 2003 החל יישום הסדר קרנות הפנסיה הוותיקות, אשר נקבע בחוק התכנית להבראת כלכלת ישראל. ההסדר נועד להביא את הקרנות לאיזון, באופן שיבטיח את יכולתן לממש את זכויות הפנסיה של עמיתיהן.



רקע



עמיתים קרנת הפנסיה הוותיקות



הדרך ליישום ההסדר בקרנות הפנסיה הוותיקות

- המדינה תסייע מתקציבה בסך של 78.3 מיליארד ₪.
- המבוטחים / הפנסיונרים ישתתפו מצידם בהקטנת הגירעון ע"י הקטנת הזכויות.

השלכות עיקריות:

- העלאת שיעור דמי הגמולים המשולמים לקרן ב- **3%** מ-17.5% ל-20.5%.
- הפחתה בשיעור של **1.75%** מכל תשלום / פנסיה המשולמת ע"י הקרן.
- העלאת גיל פרישה לפנסיה (חל על כלל הציבור בישראל מכוח הוראות חוק גיל פרישה).
- קביעת מנגנון איזון אקטוארי.
- קביעת תקנון אחיד לכלל המבוטחים בקרנות.

רקע

מדי חודש פורשים כ-1,000 עמיתים לפנסיות זקנה



10,000
מעסיקים

220,000
גמלאים

135,000
מבוטחים

650,000 מבוטחים בלתי פעילים

רקע



עמיתים מהווה כיום את גוף ההשקעה המוסדי הגדול במשק, ומנהל נכסים בהיקף של כ-160 מיליארד ₪ בארץ ובחו"ל.

מבנה ארגוני עמיתים

יואב בן אור - המנהל המיוחד

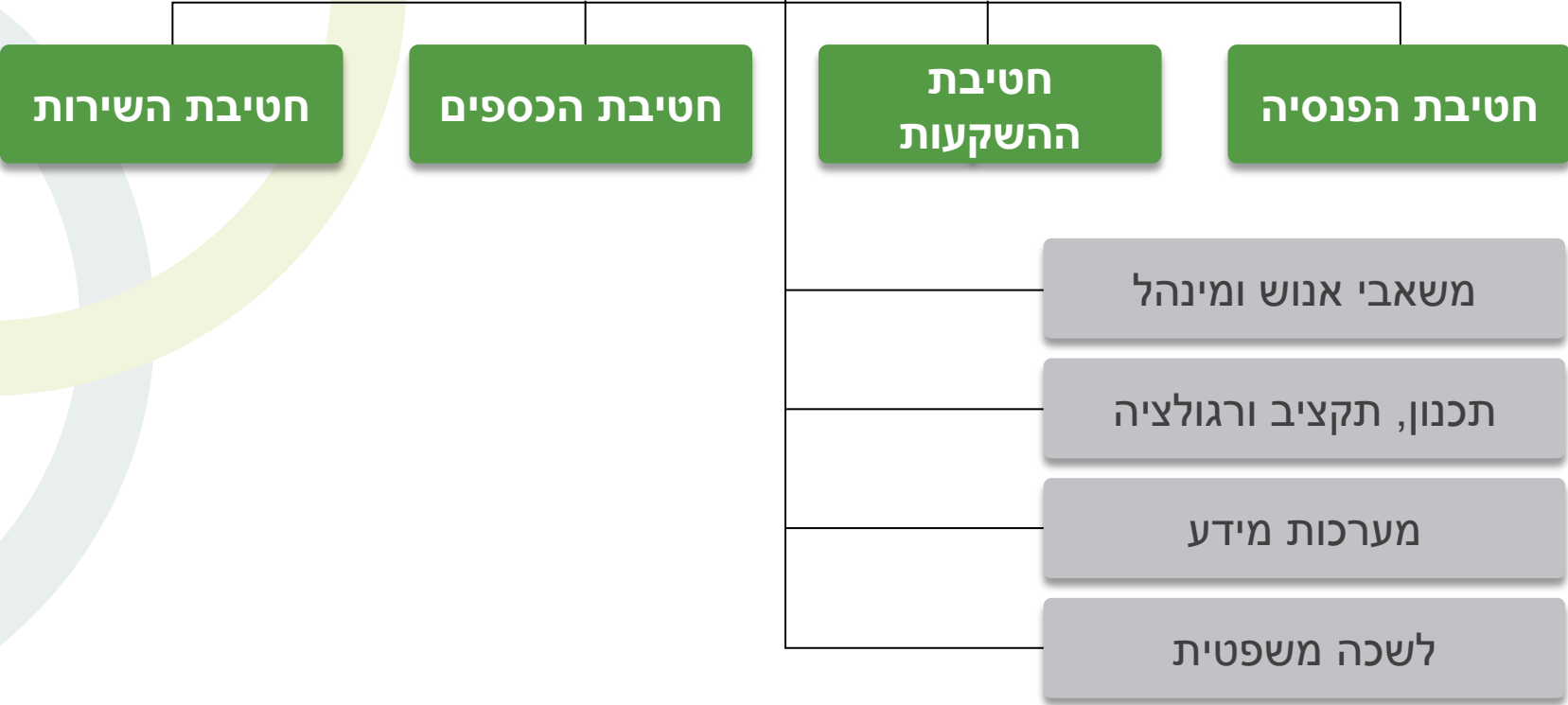

חזון הארגון:

לפעול להבטחת זכויות העמיתים ברמת שירות גבוהה, ביעילות, ותוך שקיפות



ערוצי השירות



מוקד השירות הטלפוני 6667*

המוקד פועל בימים א'-ה' בין השעות 08:00-16:00

מספר הטלפון של מוקד שירות הלקוחות הינו 6667*
או 12226667 (ממרכזיה)



מרכזי השירות הפרונטאליים

4 מרכזי שירות בפריסה ארצית: בתל-אביב ירושלים חיפה וב"ש



אתר האינטרנט שלנו



הנכם מוזמנים לבקר באתר בכתובת www.amitim.com

לפעול להבטחת זכויות העמיתים. ברמת שירות גבוהה. ביעילות ותוך שקיפות.



עמיתים קרשת הפנסיה הוותיקות

14.12.2015

חיפוש < | מעסיקים | **טפסים** | **תקנון אחיד** | דוחות כספי

משיכת כספים | המשכת ביטוח | קצבת שארים | קצבת נכות | יציאה לפנסיה

הדפסת טפסי בקשה לקבלת פנסיה או למשיכת כספים

צפייה בתקנון הקרן התקף ובגרסאות קודמות

מבנה האתר

כניסה לעמיתים | כניסה לגמלאים | כניסה למעסיקים

לפרטים נוספים

פירוט ערוצי השירות ושעות הפעילות

כניסה לשירות חשבונך האישי

מחשבון לחישוב גיל הפרישה

- שירות לקוחות**
- שירות טלפוני
 - מרכזי שירות

משרד האוצר | רשות המיסוי | משרד הבריאות

ליסות ביטוח חיים
קת זכויות באתר משרד האוצר לחצו כאן



מחשבוני
מחשבון גיל פרישה

יש לך שאלה? *6667

שאלות ותשובות

- בנושא קצבת זקנה
- בנושא קצבת נכות

זשק אינטרנטי
איתור זכויות

- מידע לשירותך
- מבנה ארגוני
 - שאלות ותשובות
 - עדכון קצבאות
 - מידע אקטוארי
 - מילוי מודעות

רישום למערכת חשבונך האישי



כניסה לשירות
חשבונך האישי

יש להירשם באמצעות מספר תעודת זהות ותאריך הנפקת תעודת זהות המופיע על גבי תעודת הזהות המקורית.

אתר האינטרנט שלנו





עמיתים קרנות הפנסיה הוותיקות

שיטות חישוב פנסיה והתקנון האחיד

כנס מעסיקים

28-02-2017



התקנון האחד ושיטות חישוב הפנסיה



דמי גמולים

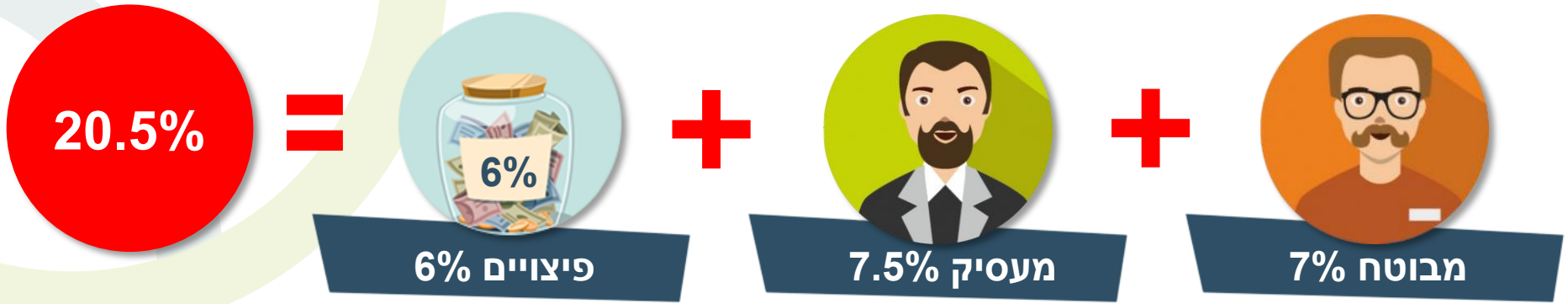

גיל פרישה

62

נכון לעכשיו פורשות
נשים - 62
(ילדות עד יולי 55)

67

לילידי מאי 42 ואילך

נכון לעכשיו פורשים
גברים - 67

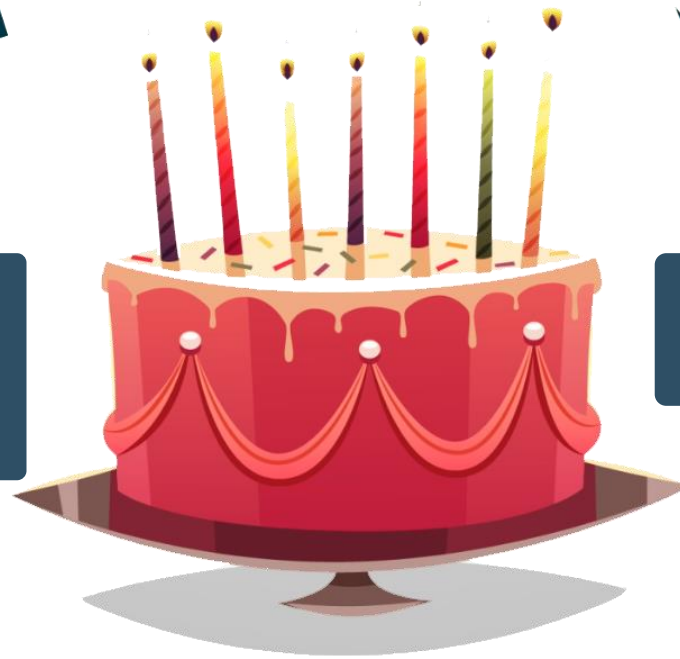

* מועד הפרישה בחודש העוקב לחודש שבו הגיע המבוטח לגיל פרישה

תאריכי לידה

קביעת גיל לפי תעודת זהות:

- אין חודש לידה - חודש לידה יקבע לפי הנתון בטופס ההצטרפות.
- אין נתון בטופס ההצטרפות - התאריך יקבע לחודש יוני בשנת הלידה.
- נתון של שנת לידה בלבד - 30 ביוני.

עמיתים אינה מכירה בשינויי תאריך לידה אלא אם כן נעשו בהליך משפטי שהקרן הייתה בו צד, או שהומצאו לקרן מסמכים מספקים.



איך מחשבים פנסיה בקרנות הוותיקות (כללי)



חישוב פנסיה בקרנות הוותיקות (שיעור הקצבה)

שיעור הקצבה (1)



שיעור הקצבה

0.1667% לחודש ביטוח

חישוב פנסיה בקרנות הוותיקות (שיעור הקצבה)

שיעור הקצבה (2) 



ניתן לצבור עד 70%

איך מחשבים פנסיה בקרנות הוותיקות (שיעור הקצבה)

שכר קובע (1) 



נת"ב
קרן הפנסיה של פועלי ועובדי
מפעלי משק ההסתדרות בע"מ

קרן הפנסיה לעובדי הדסה בע"מ
הדסה

הבטחים
מוסד לביטוח סוציאלי של העובדים בע"מ

קג"מ
קרן הנימלאות המרכזית
של עובדי ההסתדרות בע"מ

קרו מקפת
מרכז לפנסיה ותגמולים א.ש. בע"מ

קנ"א
קרן גמלאות של חברי "אגד" בע"מ

קרן הביטוח והפנסיה של פועלי תלביד
תלביד

קפ"מ
קרן ביטוח ופנסיה לפועלים חקלאים
ובלתי מקצועיים בישראל א.ש. בע"מ

שיטת 3 השנים האחרונות

בשיטה זו השכר נקבע לפי ממוצע השכר המבוטח בתקופת הביטוח האחרונה (לרוב ב- 3 שנות הביטוח האחרונות).



- אין כל מתאם בין מה שהמבוטח השקיע למה שיקבל ולכן יוצרת עיוותים חמורים ומפלה בין מבוטחים
- קשה מאד ליישום
- מבוטח, בקלות יחסית, יכול לבצע מניפולציות



מאפשרת למבוטח לשמור על רמת חיים בפנסיה דומה בקירוב לזו שהתרגל לה בתקופה טרם פרישתו.

חישוב השכר הקובע בשיטת 3 שנים



36 חודשי ביטוח אחרונים

שיטת הממוצעים



שיטת ממוצע יחסי השכר (שיטת הממוצעים)



מנה פנסיונית היא למעשה השכר המבוטח מוכפל בשיעור הפנסיה החודשי
0.1667% לחודש ביטוח (כ-2% לשנה).

חישוב שכר קובע לפי הוראות התקנון האחיד בקרנות שנים אחרונות

המשקל שניתן לשיטת השנים האח' הוא לפי היחס שבין תקופת הביטוח עד 10/2003 לבין כלל תקופת הביטוח ואילו המשקל של שיטת הממוצעים הוא לפי היחס שבין תקופת הביטוח אחרי 10/2003 לבין כלל תקופת הביטוח.



דוגמא לחישוב שכר קובע בקרנות שנים אחרונות

פלוני בוטח במשך 30 שנים מ- 10/83 ועד 9/13.

שכרו הקובע לפי  שיטת 3 השנים : 8,000 ₪.

שכרו הקובע לפי  שיטת הממוצעים : 7,000 ₪.

שכרו הקובע לחישוב קצבת זקנה הוא:

$$7,666.66 \text{ ₪} = \frac{(8,000 \text{ ₪} \times 20 \text{ שנים}) + (7,000 \text{ ₪} \times 10 \text{ שנים})}{30 \text{ שנים}}$$

סיכום

קג"מ + מקפת = שיטת ממוצע יחסי השכר
 מבטחים וכל היתר = שקלול של התוצאות מתקבלות
 לפי שתי השיטות:
 שיטת ממוצע יחסי השכר ושיטת 3 השנים האחרונות



נקבע באופן זהה בכל הקרנות:
 0.1667% לחודש ביטוח (2% לשנה
 למעט חריגים) ולא יותר מ- 0.70%.

פנסיית זקנה



או



קצבת מינימום -



דחיית פרישה
לאחר
גיל הפרישה -

מענק שנים עודפות -

6.25% X שכר קובע X חודשים עודפים

פנסיית זקנה



החזר דמי גמולים
מעל לגיל הפרישה

המרת הזכאות לקצבה במשיכת כספים -
בקשה עד 60 ימים מתום חודש הזכאות הראשון



רציפות זכויות

רציפות הזכויות הינה אוטומטית וחובה בין הקרנות. הסכמי רציפות זכויות בין הקרנות והמדינה, רשויות מקומיות ואו גופים אחרים יש להתחיל בתהליך לפני הגיע העמית לגיל הפרישה.



ניתן למשוך עד 8,000 ₪



אלמן מבוטחת

בן זוגה של מבוטחת ביום שבו נפטרה, ובלבד שגר עימה לפחות שנה אחת רצופה עד לאותו המועד או שגר עימה באותו המועד ויש להם ילד משותף.

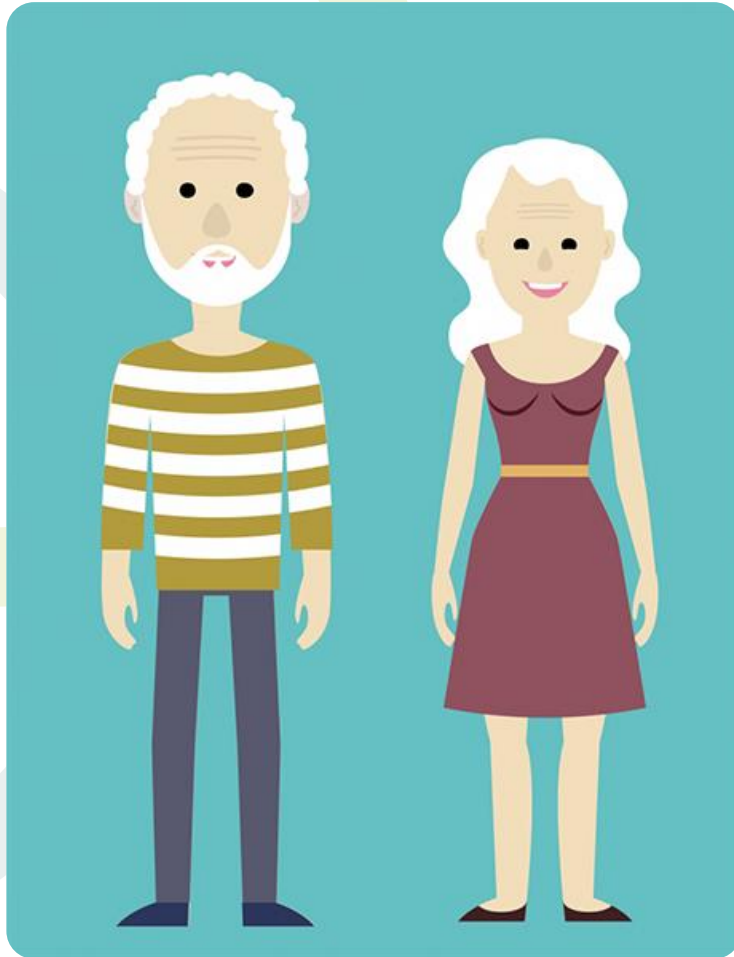

קצבת שאיר מבוטח פעיל

• אלמנה ← 40% מהשכר הקובע

• אלמן ← 40% מהשכר הקובע

• יתום ← 20% מהשכר הקובע
(משני הורים 40%)

• הורה נתמך ← 15% (גם של בן הזוג)

סה"כ לא יעלו הקצבאות
על 85% מהשכר הקובע



קצבת שאירים - הגדרת אלמנה

אלמנת פנסיונר - בת זוגו ביום שנפטר והתקיימו אחד מהתנאים הבאים:



- בת זוגו ביום שנפטר ובלבד שהייתה לבת זוגו לפני חודש הזכאות הראשון לקצבת זקנה, וגרה עמו לפחות שנה רצופה עד ליום הפטירה.
- הייתה לבת זוגו לאחר חודש הזכאות הראשון לקצבת זקנה וגרה עמו לפחות שנתיים רצופות עד ליום הפטירה ובלבד שביום שבו נפטר הגיעה בת הזוג לגיל קצבת זקנה.

הגדרת "אלמן פנסיונרית" – בהתאם לאלמנת פנסיונר.

קצבת שאירים - ידועה/ה בציבור

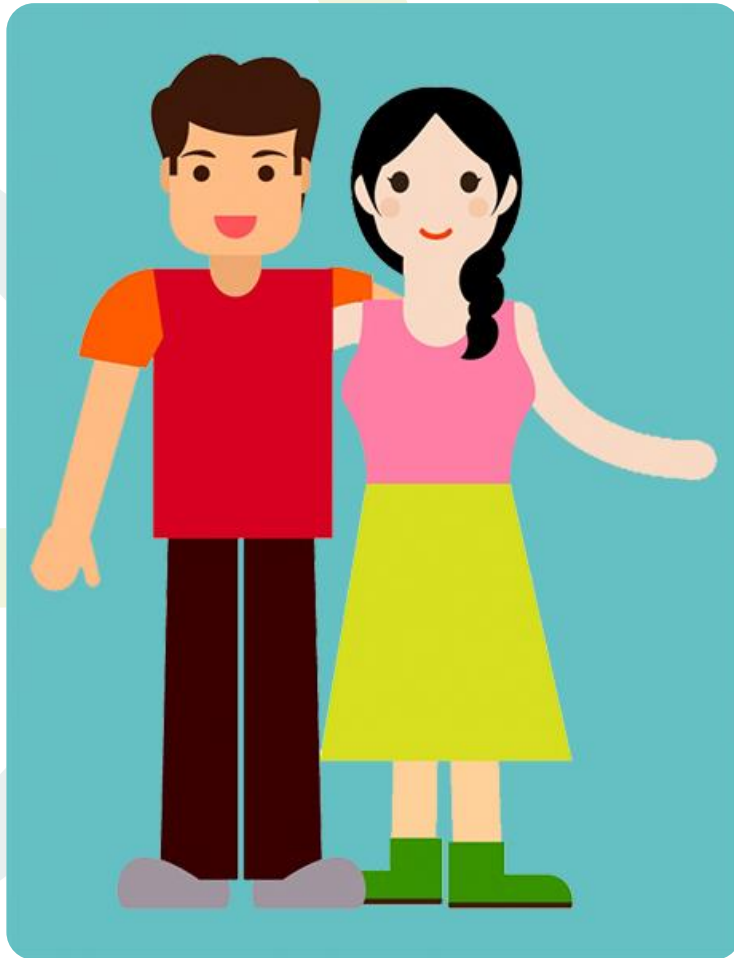

ידועה/ה בציבור - איש ואישה החיים חיי משפחה ומנהלים משק בית משותף.

- הכרה כידועה/ה בציבור אינה הכרה על ידי הקרן אלא החלטה של ערכאה שיפוטית.
- הערכאה השיפוטית המוסמכת לעניין ידועה/ה בציבור הוא בית דין לעבודה בלבד.
- הידועה/ה בציבור צריך/ה להגיש תביעה לביה"ד האזורי לעבודה נגד הקרן הרלוונטית להכרה כידועה/ה בציבור של המנוח.

קצבת שאיר פנסיונר

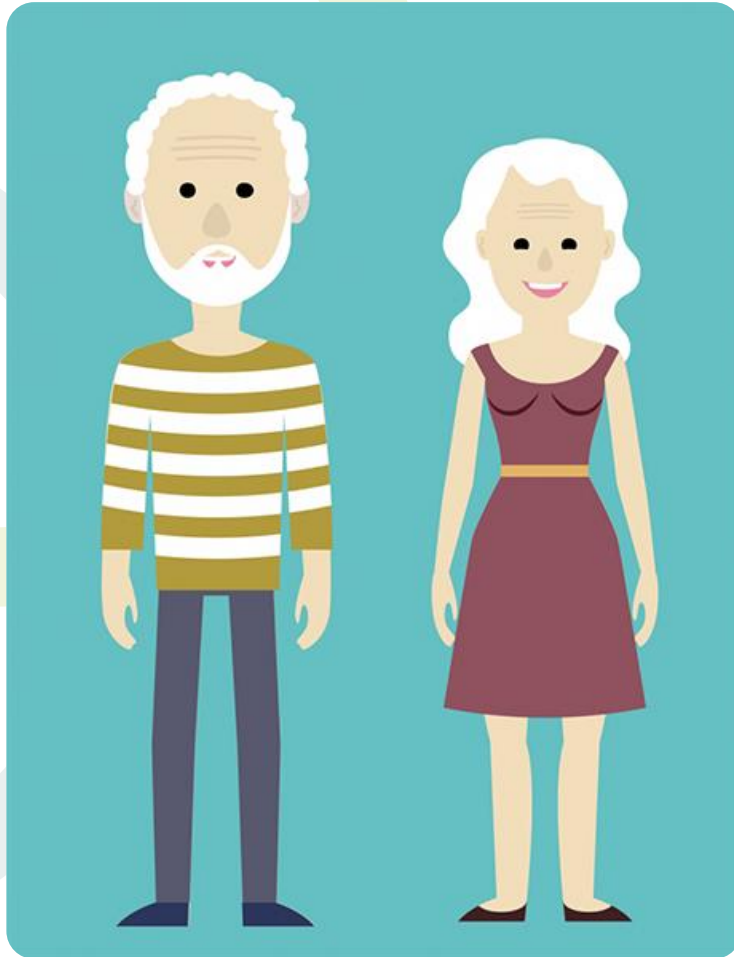

- אלמנה ← 60% מקצבת הזקנה
- אלמן ← 60% מקצבת הזקנה
- יתום ← 20% מקצבת הזקנה
(משני הורים 40%)
- הורה נתמך ← 15% (גם של בן הזוג)

סה"כ לא יעלו הקצבאות על
הקצבה האחרונה של הפנסיונר

עדכון הקצבה

- הפנסיה צמודה למדד ומתעדכנת בכל קצבת ינואר.
- העדכון הראשון בהפחתה בשיעור 0.7%.
- עדכון אחרון קצבת ינואר 2014.

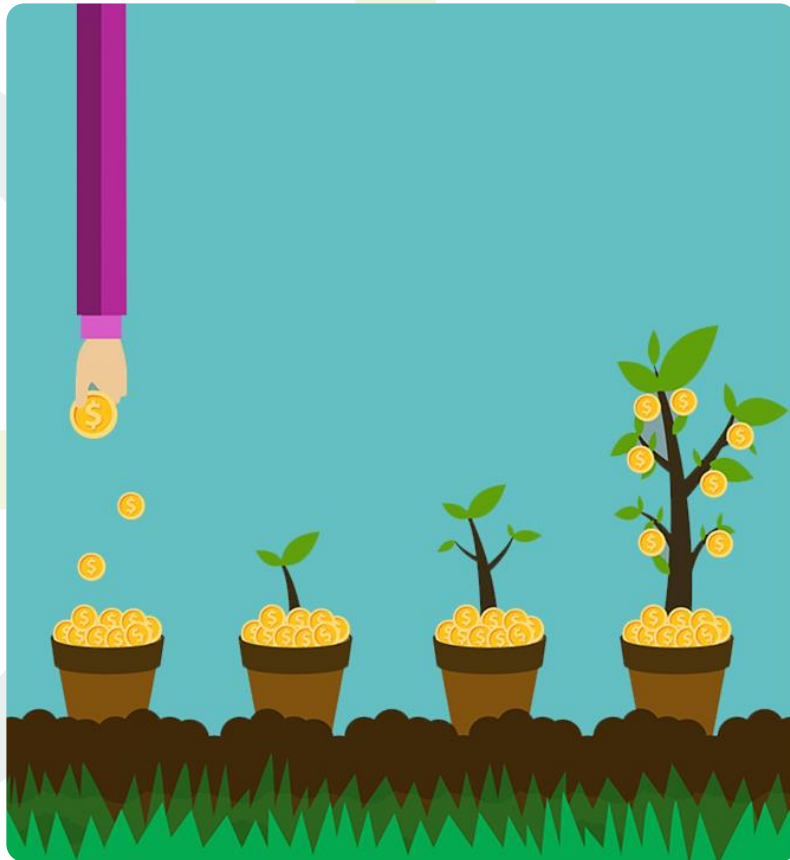

הגשת בקשה לקבלת פנסיה

- יש להגיש את הבקשה לקבלת פנסיה כשלושה חודשים לפני מועד הפרישה בפועל.
- ניתן להוריד את טופס הבקשה והמסמכים הנלווים מאתר האינטרנט של עמיתים

www.amitim.com

- את הבקשה ניתן להגיש באמצעות:

« המעסיק.

« במרכזי השירות הפרונטאלי.

« לשלוח בדואר.

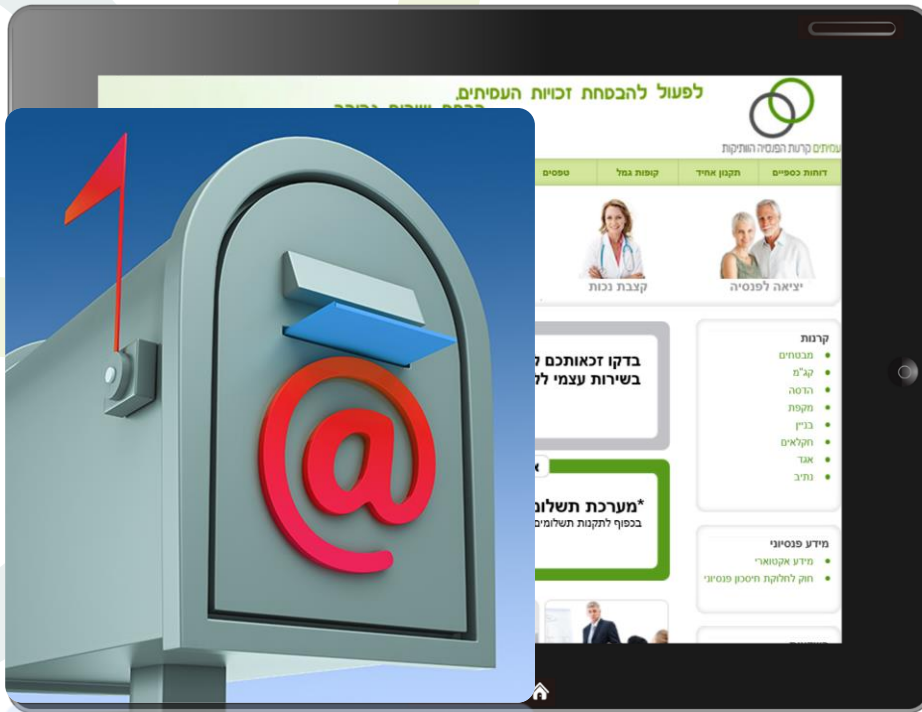

פנסיה שוטפת

0101/130

דף 1 מתוך 2

פרטים עובד



ס. מהווה אסמכתא למעביד למתן
ל כך תוך שבוע ימים.

טופס זה ימולא על-ידי כל עובד
הקלות במס ולערך

מספר תיק ניכויים
9

א. פרטי המעביד (למילוי ע"י ה
שם

תאריך לידה

ב. פרטי העובד/ת (יש לצרף צי
מספר זהות (9 ספרות) שם

מספר טלפון

כתובת פרטית

קידומת
חבר בקופת חולים
כן, שם הקופה לא

רחוב/שכונה
מין מצב משפחתי
זכר נקבה גרושה/

תי ממעביד זה
תאריך תחילה העבודה (1)

ג. פרטים על ילדי שבשנת המס טר
סמך/י ליד שם הילד: בטור 1 א

גמלאים בעלי הכנסות נוספות צריכים לבצע תיאום מס

2	1
---	---



עמיתים קרנות הפנסיה הוותיקות

תקנות תשלומים לקופות גמל ומערכת תשלומים

כנס מעסיקים

28-02-2017



ריכוז השינויים בתקנות

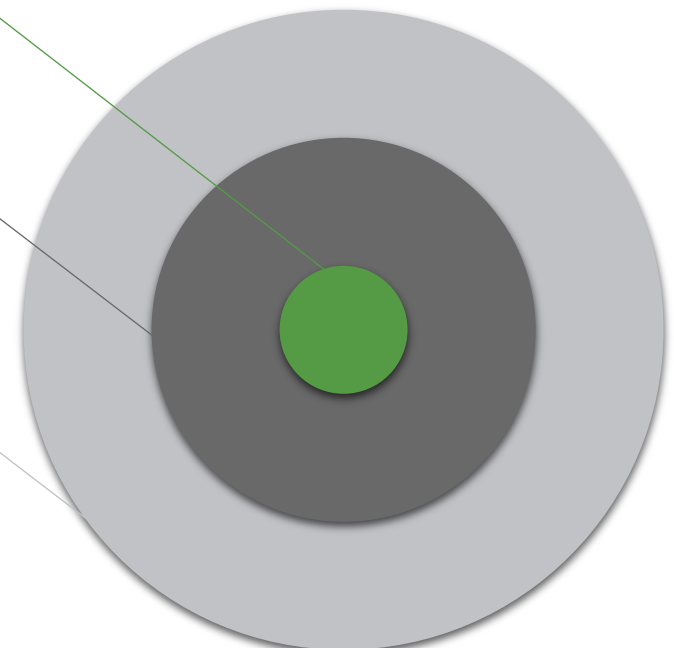

- 1. דיווח על התשלום
- 2. דיווח על הפסקת תשלום
- 3. השבת כספים ביתר
- 4. משובים למעסיק

תוספות לנתוני הדיווחים

- 1. דיווח שוטף
- 2. דיווח שלילי

שינוי מבנה הדיווח וסוגי הדוחות

- 1. דיווח אלקטרוני בלבד
- 2. קובץ XML במבנה אחיד עם שדות חובה
- 3. מאובטח ומוצפן

שינוי בצורת הדיווח של הדוחות

מועד יישום התקנות

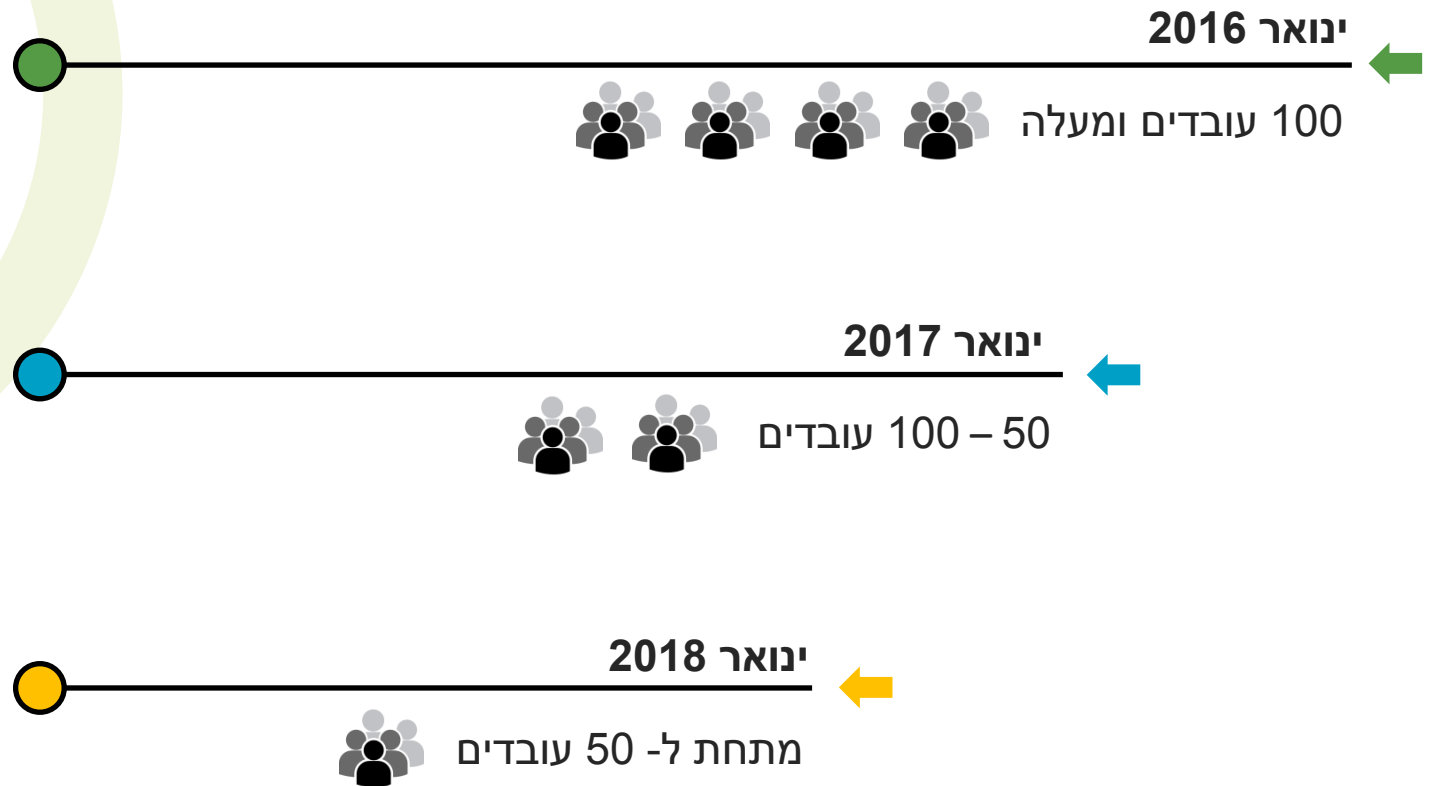

מערכת תשלומים



אמצעי תשלום

- « העברה בנקאית
- « הרשאה לחיוב חשבון
- « המחאה
- « שובר תשלום של הקרן
- « מסלקה פנסיונית



אמצעי תמיכה במעסיקים

- « מחלקת שירות מעסיקים
- « אתר האינטרנט - האזור האישי
- « מוקד טלפוני

אמצעי דיווח

- « ישירות לקרן
- « באמצעות גורם מתפעל
- « מסלקה פנסיונית

דיווח ישיר לקרן - טעינת קובץ ומערכת תשלומים

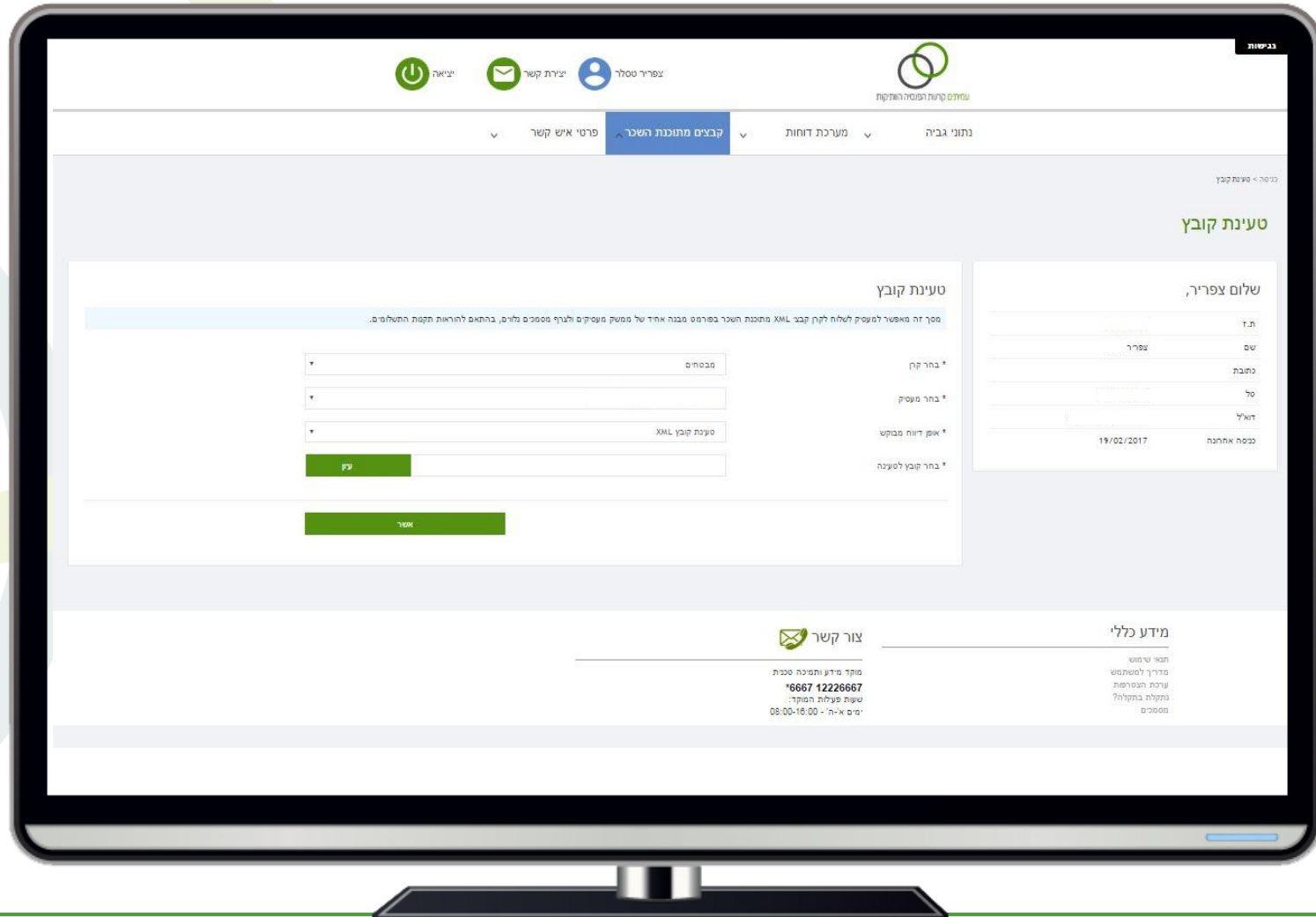

המשך

דיווח ישיר לקרן - טעינת קובץ ומערכת תשלומים

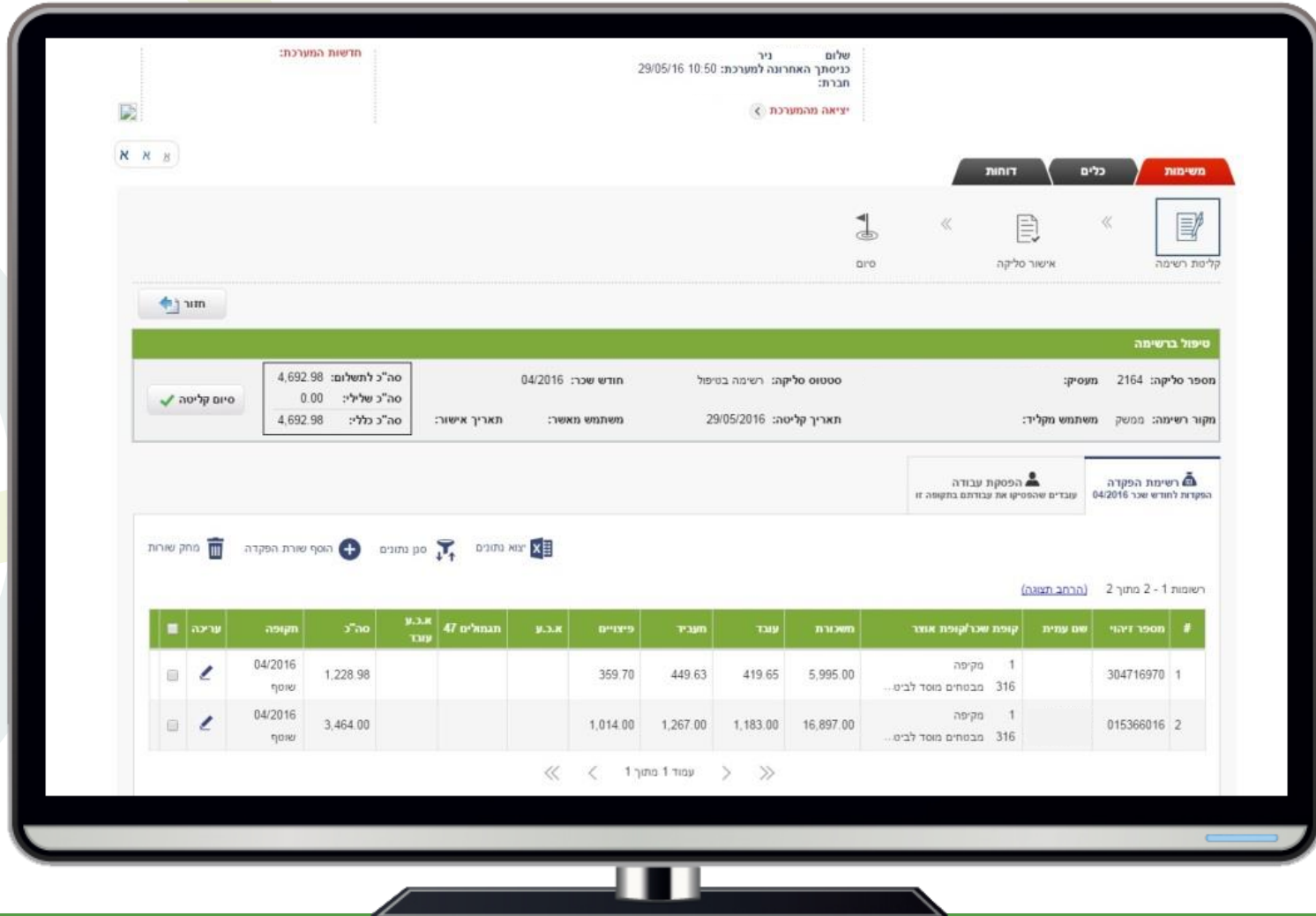

חזור

כתב הרשאה לגורם מתפעל



עמיתים קרנות הפנסיה הוותיקות

ולראיה באחי על החתום:

המסיק - מיפה הכוח:

חתימת מורשה/מורשי חתימה מטעם המסיק	חותמת המסיק	תאריך
------------------------------------	-------------	-------

אני מאשר כי מורשה החתימה הנ"ל הינו בעל זכות חתימה בחברה ורשאי להתחייב בגינה

שם ר"ח/עו"ד	מספר רישיון	חתימה וחותמת	תאריך
-------------	-------------	--------------	-------

גורם מתפעל - מיפה הכוח:

חתימת מורשה/מורשי חתימה מטעם גורם מתפעל	חותמת גורם מתפעל	תאריך
---	------------------	-------

אני מאשר כי מורשה החתימה הנ"ל הינו בעל זכות חתימה בחברה ורשאי להתחייב בגינה

שם ר"ח/עו"ד	מספר רישיון	חתימה וחותמת	תאריך
-------------	-------------	--------------	-------

בן לצורך ביצוע אשור רח' / עו"ד לחתימת מורשה החתימה בשם המסיק



מוקד שרות לקוחות +6667 שלוחה 3 אתר אינטרנט: www.amitim.com
טען למשלוח מכתבים תד. 7280 תל-אביב מיקוד 6107201

3



עמיתים קרנות הפנסיה הוותיקות

לכבוד

קרנת הפנסיה הוותיקות שבהסדר וקופת הנמל שביה"ח (להלן: "הקרן")

הרשאה מתמשכת לגורם מתפעל לצורך קבלת שירותים עבור מסיק בשל עובדי הרשאה זו למיגרת לגורמים חיצוניים אשר נותנים שירותי תפעול למסיק

המסיק - מיפה הכוח:

שם מסיק	מס' מזהה (ח"צ, ח"צ, ע"מ)	מס' חקיק נכונים	מספר מסיק בקרן
---------	--------------------------	-----------------	----------------

כתובת	מיקוד	דוא"ל המסיק	מס' סלפון	מס' פקס
-------	-------	-------------	-----------	---------

שם מורשה החתימה	מס' זהות	שם מורשה החתימה	מס' זהות
-----------------	----------	-----------------	----------

גורם מתפעל - מיפה הכוח (במקרה שנתון שירותי התפעול הוא תאריך, מיפה הכוח הינו התאריך)

שם מסיק	מס' מזהה (ח"צ, ח"צ, ע"מ)	מס' חקיק נכונים	מספר מסיק בקרן
---------	--------------------------	-----------------	----------------

כתובת	מיקוד	דוא"ל המסיק	מס' סלפון	מס' פקס
-------	-------	-------------	-----------	---------

שם מורשה החתימה	מס' זהות	שם מורשה החתימה	מס' זהות
-----------------	----------	-----------------	----------

אני/אנחנו/החתימה/מס' מס' מיפה/מיפה את כוחו של נתון שירותי התפעול לבצע בשם המסיק לקרן לשם קבלת מידע וביצוע פעולות, כפי שמפורט בתחולת ההרשאה שלהלן, עבור כלל העובדים המוסמכים במסגרת המסיק שמרשמי ציוני לעיל הרגי/הרגינו לאשר כי קיים הסכם בין המסיק לבין נתון שירותי התפעול לכיצוד הפעולות המפורטות בתחולת ההרשאה. כמו כן, אני/אנחנו מאשרים כי ידוע למסיק שכל שינוי בתכולת ההרשאה זו, לרבות בשל חיקוק להסכם בין המסיק לבין נתון שירותי התפעול, יהיה כפוף להסכמה מוקדמת של הקרן.

'קרנת הפנסיה הוותיקות שבסדרון 7 בקרנת המניות בולק א ובספקאות (1) ו-3) בולק ב' שבחומת הראשונה לחוק הפיקוח על שירותים פיננסיים (ביטוח) החסימי-1981
'הרשאה זו תקפה לכל אחד מלקוחות הפנסיה הוותיקות שבהסדר אלכל אחד מלקוחות המסיק שביה"ח, לפי העניין, והחתימה לכיסוי של מל מעבדי המסיק בכל אחד מהנופים כאמור.



מוקד שרות לקוחות +6667 שלוחה 3 אתר אינטרנט: www.amitim.com
טען למשלוח מכתבים תד. 7280 תל-אביב מיקוד 6107201

1

תחולת ההרשאה

הרשאה זו מאפשרת לנתון שירותי התפעול לבצע את הפעולות כמפורט להלן (כפי שסומנו בידי המסיק):

- קבלת מידע לצורך הפקדת כספים המנוהלים בקרן לטובת עובד.
- העברת מידע, אבן הפקדת כספים שיבצע המסיק עבור עובדי המבוטחים בקרן, ואשר נכלל בתקנות 4+3 לתקנות הפיקוח על שירותים פיננסיים (קופת נמל) ותשלומים לקופת נמל, תשע"ד-2014 (להלן: "תקנות התשלומים") וכן קבלת משווא אודות ביצוע הפקדות כספים לטובת עובד כאמור בתקנות 6 עד 9 לתקנות התשלומים.
- קבלת משווא אודות ביצוע הפקדות כספים לטובת עובד כאמור בתקנות 6 עד 9 לתקנות התשלומים.
- קבלת משווא לצורך ביצוע בקורות על חנוכי קליטה של עובד.
- קבלת מידע אודות יחידות פיננסיות של עובד בהתייחס לתקופת בחינה של המסיק לצורך עמידות בחובותיו על פי דין.
- בקשה להשבת תשלום שחופקד ביתר כאמור בתקנה 12 לתקנות התשלומים.
- קבלת מידע הכרוך בהסדרת המשך כיטוחו של עובד - עמית שכר בקרן, ובלבד שהעמית מוסק אצל המסיק.
- העברת מידע כאמור לעיל יכיל שתעשה באמצעות מערכת סליקה פניסיונית מרכזית או באמצעות מסוק אינטרנטי ייעודי שמפעיל הקרן לעניין זה.

הריגיו/להצהיר בהם, בשם המסיק, כדלהלן:

1. העברת מידע ופרטים לקרן באמצעות נתון שירותי התפעול, כאמור בכתב הרשאה זה ובהתאם לתקנות התשלומים, באה, לכל דבר ועניין, במקום חובת המסיק לסגירת מידע לקרן לפי הוראות תקנות הגנת השכר (פרטים ומסירת הודעות), התשל"ו-1976.
2. המידע והפרטים שייסמרו לקרן באמצעות נתון שירותי התפעול כאמור בהרשאה זו, מהווים מקור בלעדי ליישום שיערך בקרן לזכויות עובדי המסיק.
3. הדיווחים הממוכנים, כפי שיישמרו במאגרי המידע של הקרן, יהיו אסמכתא לתכנם, לכל דבר ועניין.

תקופתו של ייפוי כוח

הרשאה זו תעמוד עד ליום _____, וכל עוד לא נסגרה הודעה על ביטול ההרשאה כאמור בסעיף ב' המצורף.



מוקד שרות לקוחות +6667 שלוחה 3 אתר אינטרנט: www.amitim.com
טען למשלוח מכתבים תד. 7280 תל-אביב מיקוד 6107201

2



איתור מספר מעסיק בקרן



אנשי הקשר שלך בקרן



איתור אנשי קשר

ח.פ. / מספר מזהה מעסיק:

אתר

מספר פקס	דוא"ל	איש קשר	שם מעסיק	ח.פ. / מספר מזהה מעסיק	מספר מעסיק בקרן	שם קרן
03-7604617	mnaqar@amitim.com	מרים נגר	טבע תעשיות פרמצבטיות	520013954	300001051	מקפת
03-7604569	mshirit@amitim.com	מיכל שטרית	טבע תעשיות פרמצבטיות בע"מ	520013954	100024320	מבטחים
03-7604562	ameshulam@amitim.com	אביעד משולם	טבע תעשיות פרמצבטיות בע"מ-מרכז השכר	520013954	100050040	מבטחים
03-7604562	rnahom@amitim.com	רויטל נחום	טבע תעשיות פרמצבטיות בע"מ (פרישה מוקדמת)	520013954	100475650	מבטחים



לשירותכם מוקד מידע ותמיכה טכנית בטלפון 12226667 או *6667 ימים א-ה בין השעות 08:00-16:00



מערכת תשלומים

על מנת להקל את המעבר לתקנות החדשות, פיתחנו מערכת ממוחשבת המאפשרת דיווח תקני באופן פשוט!

מערכת התשלומים

דוחות
כלים
משימות

סיום

אישור סליקה

קליטת רשימה

חזור

סה"כ לתשלום: 4,692.98	סה"כ שלילי: 0.00	סה"כ כללי: 4,692.98
-----------------------	------------------	---------------------

סיום קליטה

מספר סליקה: 2164	מסמיק: 04/2016	חודש שכר: 04/2016	סטטוס סליקה: רשימה בטיפול
מקור רשימה: ממשק	משתמש מקליד: 29/05/2016	תאריך קליטה: 29/05/2016	משתמש מאשר: תאריך אישור:

הפסקת עבודה
עובדים שהפסיקו את עבודתם בתקופה זו

רשימת הפקדה
04/2016 שכר 04/2016

מחק שורות
סגן נתונים
הוסף שורת הפקדה

#	מספר זיהוי	שם עמית	קופת שכר/קופת אוצר	מסכרות	עובד	חבריד	כיצויים	א.כ.ע	תגמולים 47	א.כ.ע עובד	סה"כ	תקופה	עריכה
1	304716970		1 מקיפה מבטחים מוסד לביט...	5,995.00	419.65	449.63	369.70				1,228.98	04/2016 שוסף	
2	015366016	שייגרסון קרלוס דניאל	1 מקיפה מבטחים מוסד לביט...	16,897.00	1,183.00	1,267.00	1,014.00				3,464.00	04/2016 שוסף	

מערכת תשלומים

יתרונות העבודה במערכת



משובים בהתאם לממשק מעסיקים



דיווח בהתאם לממשק מעסיקים



שליטה מלאה על סכום התשלום



תהליך דיווח ותשלום פשוט וקצר



דחיית הגבייה בפועל עד ה- 15 לחודש



דיווח מכל מקום באמצעות האתר שלנו



ריבית נמוכה יותר על איחור בתשלום



השירות ללא עלות למעסיק

מערכת תשלומים

הגעה אל המערכת | האתר שלנו



www.amitim.com

Google Search

I'm Feeling Lucky

Google.co.il offered in: עברית العربية

מערכת תשלומים



הגעה אל המערכת | כניסה למעסיקים

English | אודות | שירות לקוחות | גישות | דף הבית

לפעול להבטחת זכויות העסיתים,
ברמת שירות גבוהה,
ביעילות ותוך שקיפות.

יום שלישי | 07.02.2017



דוחות כספיים	תקנון אחיד	קופות גמל	מפסיים	מעסיקים
--------------	------------	-----------	--------	---------

 משיכת כספים	 המשכת ביטוח	 קצבת שארים	 קצבת נכות	 יציאה לפנסיה
-----------------	-----------------	----------------	---------------	------------------

כניסה לחשבונך

כניסה למעמיתים	כניסה לגמלאים	כניסה למעסיקים
-------------------	------------------	-------------------

**בדקו זכאותכם למשיכת כספים
בשירות עצמי ללא מפסיים**

אתר מעסיקים בשבילך

- קרנות
- מבטחים
 - קג"מ
 - הדסה
 - מקפת
 - בניין
 - חקלאים
 - אגד
 - נתיב

מערכת תשלומים

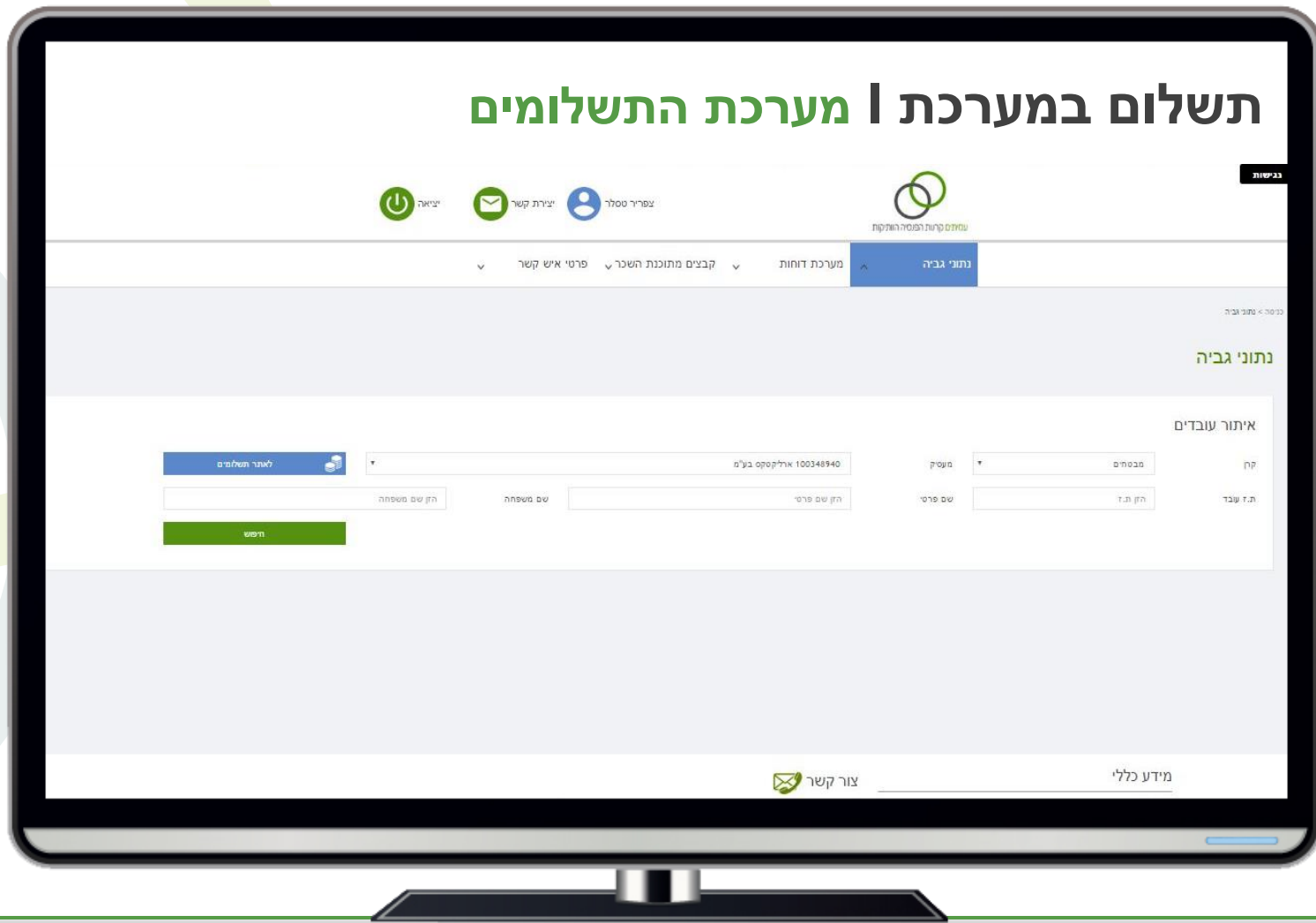

מערכת תשלומים

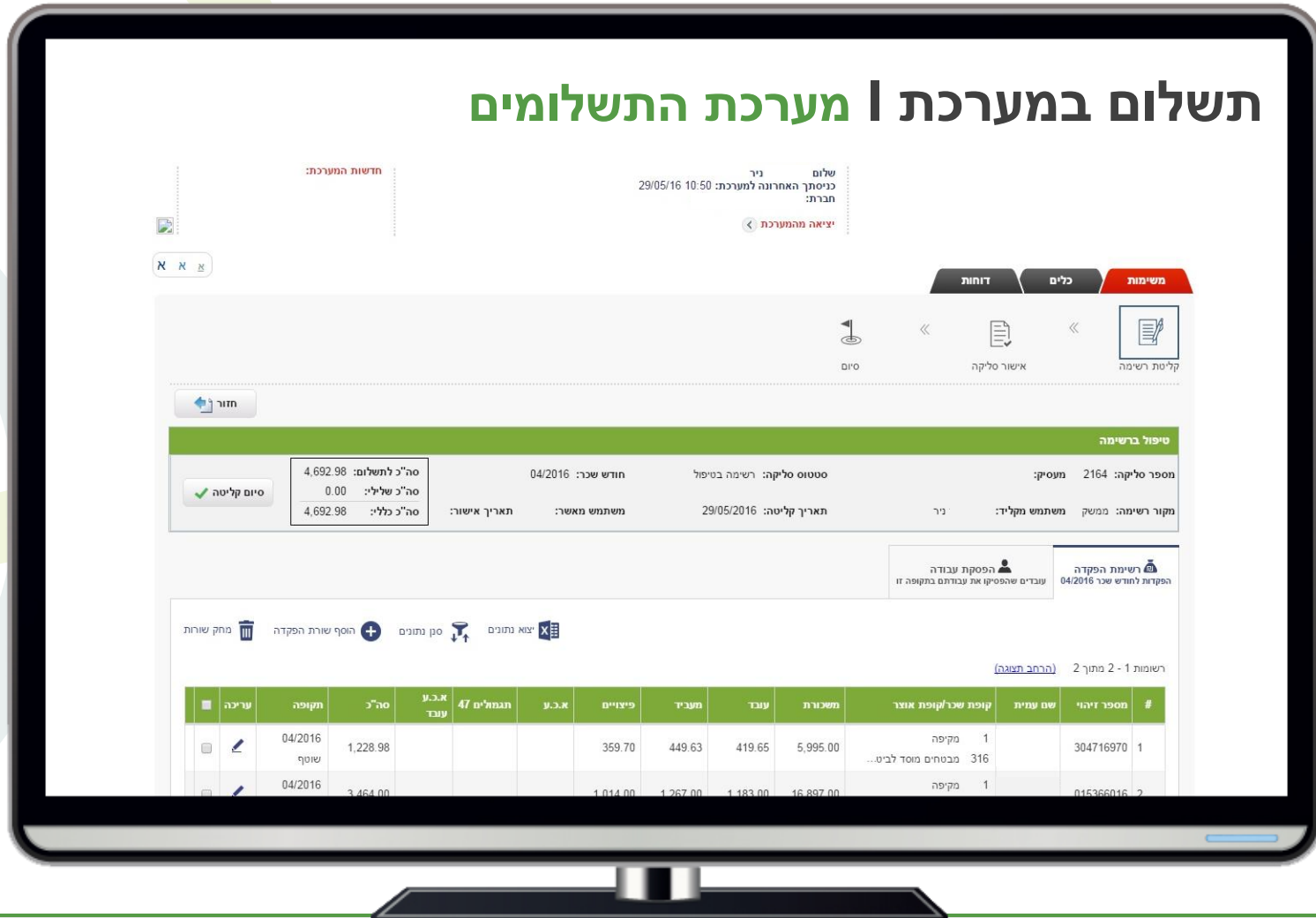

מערכת תשלומים

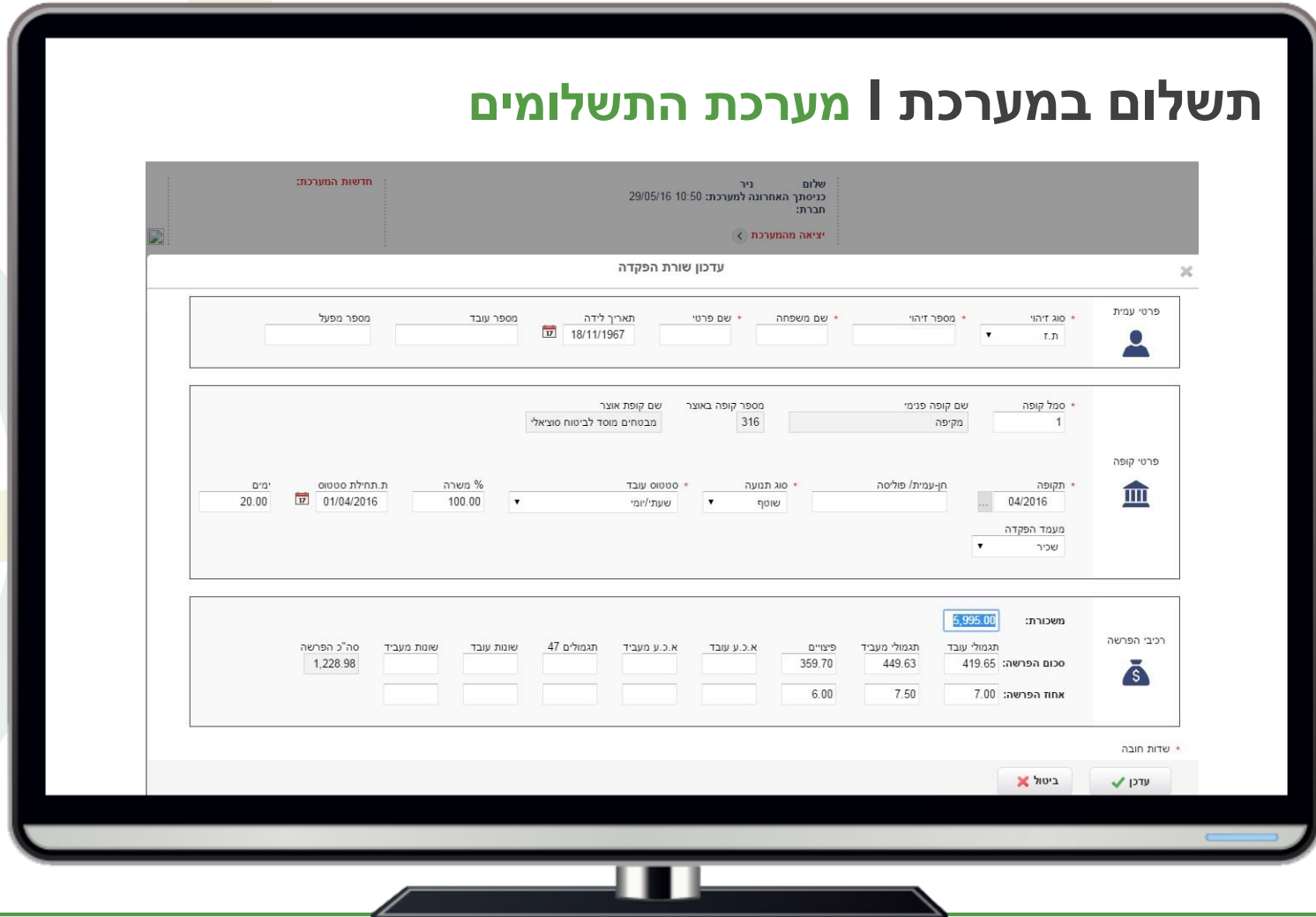

מידע ואתר האינטרנט

תשלום במערכת | מערכת התשלומים

תשלום: 29/05/16 10:50
 נ"ר: 2164
 כניסת: האחרונה למערכת: 29/05/16 10:50
 חברה: יציאה מהמערכת

דוחות | כלים | **תשלומים**

קליטת רשימה | אישור סליקה | סיום

ריכוז סליקה לקופות

חודש שכר: 04/2016 | מספר סליקה: 2164 | סטטוס סליקה: ממתין לאישור סליקה

מספר חשבון בנק: | מספר חשבון בנק: | מספר תמונת לסליקה: 2 | מספר תמונת לגבייה: 1

סה"כ לבדיה: 4,692.98

אישור סליקה | לחשימה

אישור סליקה

מספר סליקה: 2164
 חודש שכר: 04/2016
 מספר תמונת לסליקה: 2
 מספר תמונת לגבייה: 1
 סה"כ לבדיה: 4,692.98

ביטול | אישור

ריכוז סיכומים לאופן תשלום

סה"כ לתשלום: 4,692.98
 הרשאה לחיוב חשבון

הפק דוח סיכומי | הפק דוח מפורט

מערכת תשלומים

תשלום במערכת | מערכת התשלומים

דוח סליקה מפורט

לחודש: 12/2016

מעסיק:

מספר סליקה: 2562

פרוט תנועות תשלום לקופה

תאריך ערך: 15/01/2017		אופן תשלום: הרשאה לחיוב חשבון פרטי חשבון לחיוב:		מ' מעסיק בקופה: 100348940		מס"ב חשבון לזיכוי:		קופה: 316 - מבטחים מוסד לביטוח סוציאלי סוג סליקה: מס"ב חשבון עמית		שם פרטי		שם משפחה		שם פרטי		שם משפחה	
ת.ז	עובד	שם משפחה	שם פרטי	חשבון עמית	סוג תנועה	שכר מדווח	ה.עובד	ה.מעביד	פיוזים	א.כ.ע.	סה"כ ה.מעביד	סה"כ הפרשות	חודש בגין מ	חודש בגין עד	אחוז משרה		
				שטף		6,240.00	436.80	468.00	0.00		468.00	904.80			100.00%		
				שטף		12,600.00	882.00	945.00	756.00		945.00	1,701.00			100.00%		
				שטף		7,526.39	526.85	564.48	0.00		564.48	564.48			100.00%		
						1,845.65	1,977.48	1,977.48	756.00		1,977.48	2,733.48				סה"כ לקופה	
												4,579.13				סה"כ רשומות 3	

מערכת תשלומים | סביבת למידה

English | תורת | שירות לקוחות | אחריות | English

לפעול להבטחת זכויות העמיתים.
ברסח שירות גבוהה.
ביעילות ותוך שקיפות.

07.02.2017 | יום שלישי

עמיתים קרנת הפנסיה הוותיקות

דוחות כספיים | תקנון אחיד | קופות גמל | טפסים | מעסיקים

אתר מעסיקים בשבילך

עמיתים – קרנת הפנסיה הוותיקות (מבטחים הוותיקה, מקפת הוותיקה, קל"מ) מציעה לך לדווח ולשלם ללא עלות באמצעות מערכת התשלומים באתר האינטרנט, בכפוף למתן הרשאה לחיוב חשבון. המערכת מאפשרת לך לעמוד בהוראות תקנת התשלומים, לרבות דיווח על הפסקת הפקדות וקבלת משוברים מהחקר המשקפים את תהליך קליטת הזכויות של עובדך.

לפרטים נוספים

סרטוני הדרכה לשימוש במערכת התשלומים

הגשת בקשה לזכייה לתשלום | דיווח עובד נוסף | הפסקת עובד נוסף | דיווח על הפסקת עבודה | דיווח על הפסקת עבודה נוסף | דיווח על הפסקת עבודה נוסף

כניסה למעסיק | מדריך לתהליכי עבודה מקוצרים | שאלות ותשובות | תקלות והטיפול בהן



אמצעי תמיכה במעסיקים | אתר האינטרנט - האזור האישי



חזור



עמיתים קרנות הפנסיה הוותיקות

פרישה לפנסיית נכות

כנס מעסיקים

28-02-2017



קצבת נכות

הגדרה

נכה הוא מבוטח שלפחות 30% מכושרו לעבוד נפגע מחמת מצב בריאותו, וכתוצאה מכך אינו מסוגל לעבוד בעבודתו או בכל עבודה אחרת המתאימה לו לפי השכלתו, הכשרתו או כישוריו, במשך תקופה של למעלה מ-90 יום רצופים.
נכה **מלא** הוא מבוטח שלפחות 70% מכושרו לעבוד נפגע.



הגבלות

תאונת עבודה, תאונת דרכים, פעולות איבה וכל עילה המזכה בתביעת נזיקין אינן נכללות בכיסוי הביטוח של אבדן כושר עבודה.*

קצבת נכות

זכאות

- העמית מבוטח פעיל - שולמו דמי גמולים באופן רצוף
- אישור רופא הקרן
- מיצוי ימי המחלה



קצבת נכות

- קצבת הזקנה הצפויה
- בנכות חלקית באופן יחסי לשיעור הנכות

תהליך בקשת נכות



תהליך בקשת נכות

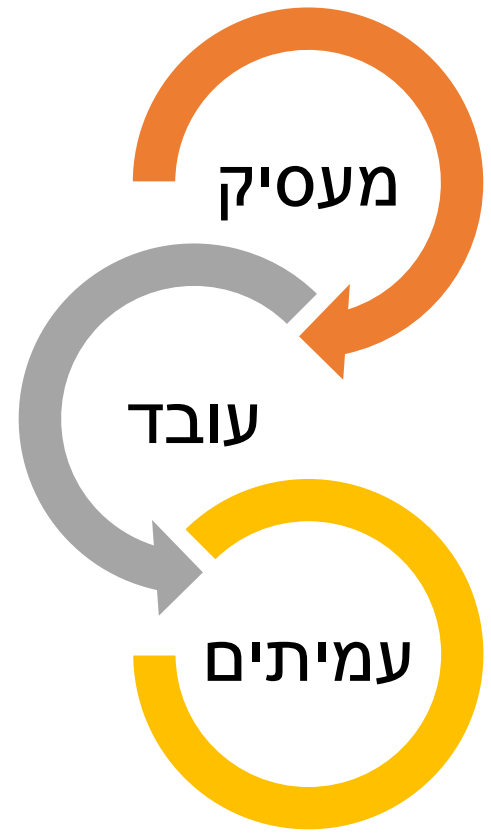

לפעול להבטחת זכויות העמיתים.
ברמת שירות גבוהה.
ביעילות וחוץ שקיפות.



עמיתים קרנת הפנסיה הוותיקות

יום שלישי | 12.01.2016

חיפוש	מעסיקים	טפסים	קופות גמל	תקנון אחיד	דוחות כספיים
-------	---------	-------	-----------	------------	--------------

 <p>משיכת כספים</p>	 <p>המשכת ביטוח</p>	 <p>קצבת שארים</p>	 <p>קצבת נכות</p>	 <p>יציאה לפנסיה</p>
--	--	--	--	---

כניסה לחשבונך



כניסה לעמיתים	כניסה לגמלאים	כניסה למעסיקים
---------------	---------------	----------------

חדש

תקנות תשלומים חדשות למעסיקים
בקופות גמל ובקרנות פנסיה



לפרטים נוספים [לחצו כאן](#)

- קרנות
- מבטחים
 - קג"מ
 - מקפת
 - הדסה
 - בנין
 - חקלאים
 - אגד
 - נתיב

קישורים ברשת



מנוע לאיתור
חסכונות פנסיונים ופוליסות ביטוח חיים



לבדיקת זכויות באתר משרד האוצר [לחצו כאן](#)

- שירות לקוחות
- שירות טלפוני
 - מרכזי שירות

יש לך שאלה? *6667



שאלות ותשובות



- ☑ במשא קצבת זקנה
- ☑ במשא קצבת נכות

מיסוי למקבלי קצבה
(טופס 101)



חדש

מחשבוני



☑ מחשבון גיל פרישה

- מידע לשירותך
- מבנה ארגוני
 - שאלות ותשובות
 - עדכון קצבאות
 - מידע אקטוארי
 - מילוי מינויים



לפעול להבטחת זכויות העמיתים, ברסת שירות גבוהה, ביעילות ותוך שקיפות.



דוחות כספיים	תקנון אחיד	קופות גמל	טפסים	מעסיקים	חיפוש
--------------	------------	-----------	-------	---------	-------

קצבאות פנסיה

לידיעתך, קיימים מס' סוגים של טפסי קצבאות פנסיה, עליך לבחור את הטופס המתאים לכל אחד מטפסי הבקשה לקצבה עליך לצרף טופס הוראה בלתי חוזרת שמופיע בטפסים הנלווים. כמו כן יהיה עליך למלא טופס הצהרה לצורך חישוב תקופה כוללת (ראה טפסים נלווים) טופס זה יש למלא רק אם אינך נמנה על אחת מהקבוצות המנויות להלן (בנוסף לטופס זה יש צורך בהמצאת טופס אישור תקופות ביטוח ומעסיקים מהמוסד לביטוח לאומי):

(א) מבוטח שהצטרף לקרן החל מחודש 4/1984.

(ב) מבוטח שהצטרף לקרן לפני 4/1984 וממועד הצטרפות לקרן ועד מועד פרישת לקצבה חלפו 35 שנה או יותר.

ברצונך להגיש בקשה לקבלת קצבת זקנה (ריגילה / מוקדמת במימון המעסיק/ מוקדמת ע"ח עובד) השתמש בטופס מס' 1.

אם ברצונך להגיש בקשה לקבלת קצבת נכות השתמש בטופס מס' 2.

אם ברצונך להגיש בקשה לקבלת קצבת שאירים בגין עמית שנפטר לפני מועד פרישתו לפנסיה השתמש בטופס מס' 5.

אם ברצונך לקבל קצבת שאירים בגין גמלאי שנפטר לאחר שהחל לקבל קצבת זקנה מקרן הפנסיה השתמש בטופס מס' 4.

אם ברצונך להגיש בקשה להמשך קבלת קצבת נכות / להגדלת שיעור קצבת הנכות השתמש בטופס מס' 3.

- נושאים**
- משיכת כספים
 - קצבאות פנסיה
 - קופות גמל וקרן מחלה
 - יפוי כח
 - סוכנויות ביטוח
 - עדכון פרטים אישיים
 - טפסים למעסיקים

הינך נדרש להודיע בכתב לקרן על כל שהות רצופה בהו"ל מעל חצי שנה.

במידה ואתה מעוניין במידע נוסף הינך מוזמן לפנות ל שירות לקוחות הטלפוני / הפרונטאלי

קצבאות פנסיה	
1. בקשה לקבלת קצבת זקנה	
2. בקשה לקבלת קצבת נכות	
3. בקשה להמשך קבלת קצבת נכות	
4. בקשה לקבלת קצבת שאירי פנסיונר	
5. בקשה לקבלת קצבת שאירי מבוטח	
6. מערכת הכללים לטיפול בבקשה לקבלת קצבת נכות ושאירים	

טפסים נלווים	
טופס 101 - למועמד לקבלת קצבה	

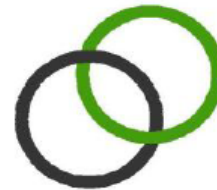

עמיתים קרנות הפנסיה הוותיקות

בקשה לתשלום קצבת נכות

- שלום רב,
- בהמשך לפנייתך לקבלת קצבת נכות, רצ"ב טופס בקשה לתשלום קצבת נכות. הינך מתבקש/ת להעביר אלינו באמצעות הדואר או באמצעות מרכזי השירות, את הטופס חתום על ידך ומאומת ע"י נציג הקרן, עו"ד או המעסיק בצירוף המסמכים הבאים:
- צילום תעודת זהות הכולל ספח (עם חותמת "נאמן למקור" ע"י עו"ד או נציג הקרן או מי שהוסמך ע"י הקרן).
 - המחאה מקורית מבוטלת או אסמכתא אחרת מהבנק בו מתנהל חשבונך, הכוללת מידע בדבר ניהול החשבון, לרבות שם בעל החשבון, מספר תעודת זהות ופרטי חשבון מלאים הכוללים מספר חשבון ופרטי הסניף.
 - אישור מיצוי ימי מחלה מהמעסיק. על האישור לציין את המועד המדויק בו ימוצו ימי המחלה (יום, חודש ושנה) במקרים בהם המעסיק הוא זה אשר מאמת את פרטי המבוטח כמפורט בסיום בקשה זו, אזי ניתן לאשר תאריך סיום מיצוי ימי המחלה ע"י חתימת המעסיק בסעיף 8 להלן.
 - אישור מיצוי ימי אבטלה וטופס הפסקת עבודה (במידה וקיבלת דמי אבטלה)
 - מסמכים רפואיים עדכניים.
 - כתב ויתור על סודיות רפואית.
 - צילום תיק רפואי ממרפאה תעסוקתית של קופת החולים אליה משתייך המבוטח (במידה וקיים).
 - טופס הוראה בלתי חוזרת מקורי חתום ע"י העמית וע"י הבנק (רצ"ב טופס ריק).
 - צילום 36 תלושי שכר אחרונים (רלוונטי לכל קרנות הפנסיה, למעט קרנות קג"מ ומקפת)
 - טופס 106 לשנה שקדמה לשנת הגשת הבקשה לקצבת הנכות.

מועד תחילת נכות

2. אני _____ נושא/ת ת.ז. _____ מבקש/ת לאשר לי תשלום קצבת נכות
החל מיום ____/____/____.

מועד תחילת היעדרות מעבודה או מועד תחילת המחלה

פרטי תעסוקה

6. פרטי תעסוקה נוכחית / אחרונה:

שם מקום העבודה	תאריך תחילת עבודה	תאריך סיום עבודה	תפקיד	שיעור משרה	מס' שעות למשרה מלאה

מיצוי ימי מחלה

תשלום קצבת הנכות לאחר מועד מיצוי ימי המחלה אצל המעסיק (גם אם מועד הנכות קודם לכן)

אי מימוש ימי מחלה (לרבות פדיונם בסכום חד פעמי) לא יקדים את מועד תשלום הקצבה

החמרת נכות – מיצוי ימי המחלה כולל הצבירה החדשה ובהתאם לשיעור החדש

8. מיצוי ימי מחלה (רלוונטי למבוטח שכיר בלבד)

תאריך סיום מיצוי ימי המחלה - _____ / _____ / _____

שנה חודש יום

יש לצרף אישור מהמעסיק האחרון לגבי מועד מיצוי ימי המחלה (מבוטחים בקרן מחלה בקרנות הוותיקות אינם צריכים להציג אישור מהמעסיק)

אני מבוטח בקרן מחלה של קרן (יש להקיף בעיגול את שם הקרן הרלוונטית):
מבטחים / מקפת / בניין / חקלאים

הערה:

במקרים בהם המעסיק הוא זה אשר מאמת את פרטי המבוטח כמפורט בסיום בקשה זו להלן, אזי ניתן לאשר תאריך סיום מיצוי ימי המחלה הנ"ל ע"י חתימת המעסיק בסעיף זה.

חותמת וחתימת המעסיק

סיבות הנכות

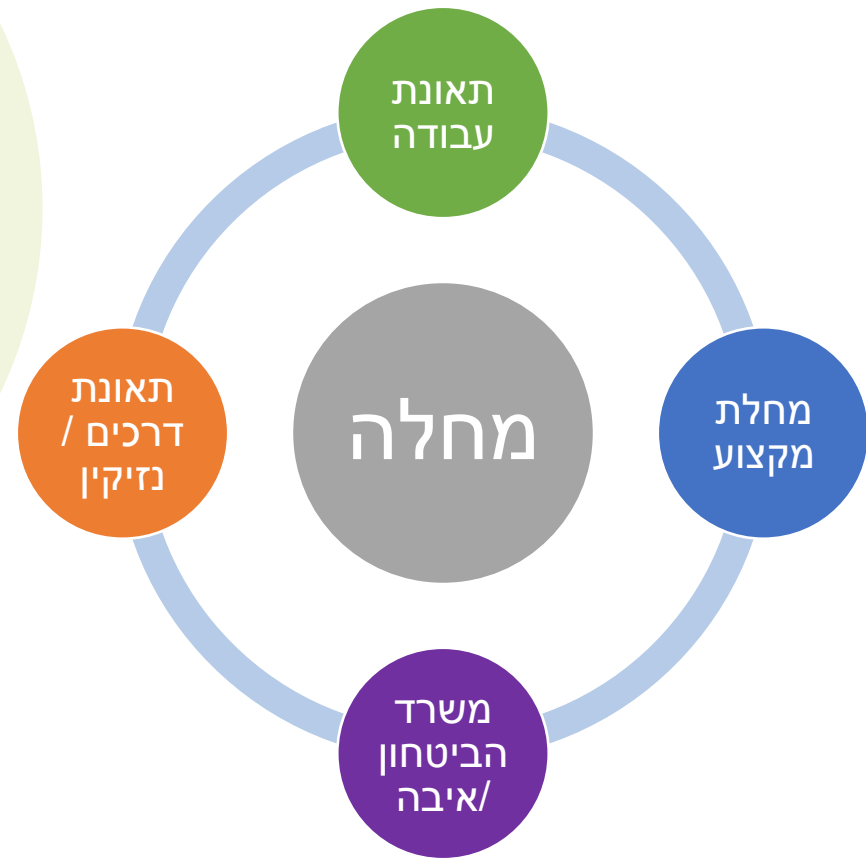

בתהליך הכרה ע"י גורם ג'

הגשת תביעה למוסד לביטוח לאומי :



תביעה להכרה במחלת מקצוע / תאונת עבודה (לא נכות כללית)

חובת מיצוי כל הערכאות במועדים הנקובים

החמרת מצב ככל שיידרש

בתהליך הכרה ע"י גורם ג' תנאי לתשלום הלוואה :



אישור על הגשת תביעה לביטוח לאומי, משרד הביטחון ו/או כתב תביעה (במקרה של נזיקין או תאונת דרכים)

חתימה על כתב התחייבות והצהרה

דיווח חצי שנתי לקרן ביחס להליכים שמנהל העמית כנגד הרשות

נכות הוכרה ע"י גורם ג'

נכות
הוכרה
ע"י גורם
ג'

בתהליך
תביעה
להכרה
בנכות
ע"י גורם
ג'

לפני
תביעה
להכרה
בנכות
ע"י גורם
ג'

כתב התחייבות והצהרה

פירוט תשלומים שנתי מיום התאונה ועד היום

פרוטוקולים של הוועדות הרפואיות (בכל
הערכאות)

פירוט החלטות

החמרת מצב (ככל שנדרש)

הכרה בנכות-נזיקין/ת"ד

נכות
הוכרה
ע"י גורם
ג'

בתהליך
תביעה
להכרה
בנכות
ע"י גורם
ג'

לפני
תביעה
להכרה
בנכות
ע"י גורם
ג'

חובת מיצוי הליכים

פשרה – רק בהסכמת הקרן לכך ובכתב

העברת מלוא
סכום הפיצויים
– נכות תקנונית

החזר סכומי
ההלוואה
ותשלום דמי
גמולים

נכות הוכרה ע"י גורם ג'

נכות הוכרה ע"י גורם ג'

בתהליך תביעה להכרה בנכות ע"י גורם ג'

לפני תביעה להכרה בנכות ע"י גורם ג'

המוסד לביטוח לאומי – נפגעי עבודה

מענק חד פעמי :

החזרת ההלוואה ותשלום דמ"ג בגין כל תק' ההלוואה

החזרת המענק והכרה כנכות תקבנית

קצבה:

בחינת "הפרש חיובי לתשלום" – הפרש בין קצבת הנכות המשולמת מגורם ג' ובין קצבת הקרן. תשלום דמי גמולים תוך 60 ימים.

סיבת הנכות

9. א. הנכות הינה תוצאה של (יש לסמן ב-X):

- | | | | |
|--------------------------|--|--------------------------|-------------------------------------|
| <input type="checkbox"/> | מחלה | <input type="checkbox"/> | מחלת מקצוע (מחלה שנגרמה בשל עבודתך) |
| <input type="checkbox"/> | תאונת עבודה | <input type="checkbox"/> | תאונת דרכים |
| <input type="checkbox"/> | פעולות איבה | <input type="checkbox"/> | שירות צבאי / מילואים |
| <input type="checkbox"/> | אירוע שמזכה בפיצויים לפי פקודת הנזיקין (כגון נזק שנגרם בשל רשלנות של אדם או בשל תקיפה) | | |
- פרט: _____

לתשומת לבך: בכל מקרה שהנכות אינה תוצאה של מחלה יש למלא טופס "כתב הצהרה והתחייבות".



9. ב. נא לסמן ב-X ולמלא את הפרטים:

הגשתי/אגיש תביעה לקבלת פיצוי/קצבה, מגוף אחר מלבד הקרן והמוסד לביטוח לאומי:

כן.

לא.

במידה והתשובה היא 'כן' יש להוסיף ולפרט כדלקמן:

זהות הגוף אליו הגשתי / אגיש תביעה _____.

התביעה הוגשה / תוגש באמצעות עו"ד _____.

שכתובתו _____.

9. ג. נא לסמן ב-X ולמלא את הפרטים:

אני מקבל קצבה מהמוסד לביטוח לאומי:

כן.

לא.

סוג הקצבה: נכות כללית / נכות מעבודה / אחר

במידה והינך מקבל קצבה יש לצרף פירוט תשלומי קצבה ממחלקת נפגעי עבודה בביטוח לאומי.

10. הנכות בגינה אני פונה עתה לקרן היא תוצאה / איננה תוצאה של החמרה בפגיעה הנובעת מאירוע הנכות הקודם.

11. הריני מתחייב/ת להשיב לקרן כספים שקיבלתי כקצבת נכות, אם יתברר כי הנכות נגרמה מאירוע שאינו מזכה בקצבה.
הריני מתחייב/ת להמציא לכם מסמכים ונתונים, בהתאם לדרישתכם, לצורך קביעת זכאותי מקרן הפנסיה.

תשלום דמי גמולים

- מבוטח לא פעיל – מי שלא שילם דמי גמולים 3 חודשים ויותר
- נכה חלקי יהיה זכאי לבחינת רופא הקרן להחמרה אך ורק אם שולמו בשלו דמ"ג בגין חלק המשרה המשלים את נכותו
- חובת תשלום דמי גמולים חלה גם על:
 - נכות מגורם ג' *
 - אבטלה

12. הצהרת המבוטח :

ידוע לי כי:

א. אם תאושר לי נכות חלקית ולא אמשיך לשלם לקרן דמי גמולים בשל חלק המשרה האחר שבגיננו איני מקבל קצבה, לא אוכל להגיש תביעה לקרן להגדלת שיעור נכותי. חידוש תשלום דמי גמולים לאחר הפסקה של שלושה חודשים ויותר מחייב צבירת תקופת אכשרה חדשה.

14. הריני מצהיר/ה כי ידוע לי שעל מנת להמשיך ולשמור על מלוא זכויותיי בקרן עליי להמשיך ולהעביר דמי גמולים באופן שוטף ומלא וזאת עד שתיקבע זכאותי, אם בכלל, לקבלת קצבת נכות מקרן הפנסיה. כמו כן, במידה ולא אעביר את דמי הגמולים לתקופה של 3 חודשים ומעלה אזי לא תקבל הקרן תשלום רטרואקטיבי של דמי הגמולים ומעמדי בקרן ישתנה למעמד של מבוטח לא פעיל דבר אשר יש בו בכדי להשפיע על הכיסוי הביטוחי שלי לרבות ביחס לצבירת תקופת אכשרה חדשה לקצבת נכות.

הכנסת נכה מעבודה



- נכה רשאי לעבוד במהלך תקופת נכותו
- השתכרות הנכה מעבר להפרש המותר תקטין את קצבת הנכות במחצית הסכום שחרג מהתקרה
- תלושים שנה שוטפת + טופס 106 שנה שקדמה לנכות

הכנסת נכה מעבודה

דוגמה:

- שכר קובע 10,000
- קצבה 6,000
- הכנסה מעבודה 5,000
- $10,000 - (6,000 + 5,000) = -1000 / 2 = -500$
- הקצבה בהפחתה 5,500

ערר על החלטת רופא הקרן

תוך 60 יום

• מהחלטת רופא הקרן



"הכל פתוח"

• ע"ג טפסי ערר של הקרן

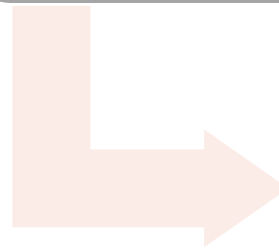

החלטה חלוטה

• ערר נוסף בסוגיות משפטיות בלבד

סעיף 35 ג' תחילת מועד הנכות

יד. בהתאם להוראות התקנון האחד, לא תשולם למבוטח פנסיית נכות בעד תקופה העולה על שישה חודשים שלפני מועד הגשת הבקשה לקבלת פנסיית הנכות. בנוסף, ידוע לי כי הגשת תביעה לקרן הפנסיה אינה עוצרת את מירוץ ההתיישנות הקבוע בדין. מירוץ ההתיישנות נעצר רק עם הגשת תביעה לבית הדין לעבודה.



עמיתים קרנות הפנסיה הוותיקות

